



การไฟฟ้าส่วนภูมิภาค
PROVINCIAL ELECTRICITY AUTHORITY

Switching Deadline

7 ส.ค. 2566

เลขที่ ก.๓ พทท.(ปบ) ๑๙๕ /๒๕๖๖
ชื่อผู้รับ นายพัทธนันท์ พิชิตสุวรรณชวล
ชื่อผู้ส่ง นายมานะ แนบเนื่อ

วันที่ ๑๙ ก.ค. ๒๕๖๖
ตำแหน่ง อภ.ปบ.(ก.๓)
ตำแหน่ง ผจก.กฟอ.พุทธมณฑล

ด้วย กฟอ.พุทธมณฑล จะขอตัดไฟสายส่ง ๑๑๕ เควี เพื่อปฏิบัติงาน ย้ายแนวระบบ ๒๒ เควี ตามแผนผังส่งเซปแนบ จำนวน ๒ แผน ดังนี้

ที่	พิดเตอร์	วัน/เดือน/ปี	ตั้งแต่ เวลา	ถึงเวลา	ลักษณะงานที่ปฏิบัติ/บริเวณ	จาก	ถึง	ผู้ควบคุมงาน
๑.	สายส่ง ๑๑๕ KV	๙ ส.ค. ๖๖	๐๘.๐๐	๑๗.๐๐	ย้ายแนวระบบจำหน่าย ๒๒ เควี บริเวณทางลัดกลับรถใต้ถนนบรมราชชนนี(ขาเข้า) WBS I-b๓ I-PMN๖๕.๕.๑๐๑๕	- SAC4YB	- PMB5YB - OYM1YB	นายสุรัชย์ มังศิลป์ ช.ผ.ก.กฟอ.พุทธมณฑล ๐๖๔-๑๙๖๕๖๗๘
๒.	SAC02	๙ ส.ค. ๖๖	๐๘.๐๐	๑๗.๐๐		- Dis ชั่วคราว หน้าโดยด้า	- SAC25-05 - Dis ชั่วคราว ปตท.	
๓.	SAC07	๙ ส.ค. ๖๖	๐๘.๐๐	๑๗.๐๐		- SAC75-01	- SAC75-02 - PMB15-04	

พื้นที่ที่มีผู้ใช้ไฟได้รับผลกระทบ(ไฟดับ)..... ผู้ใช้ไฟได้รับผลกระทบไฟฟ้าดับ ๒ ราย

ผู้ประสานงานการดับไฟ ชื่อ นายปราโมทย์ เบญจทรัพย์ ตำแหน่ง พชง.๗ ผ.ปบ. โทร. ๐๙๐-๙๖๒๙๑๓๒

พื้นที่ ที่ขอตัดไฟปฏิบัติงานมีสายเคเบิลใยแก้วนำแสงของ กฟภ. (หากมีโอกาสชำรุด ผคส.กรส.(ก.๓) จะไปตรวจสอบก่อนปฏิบัติงาน)

๑. มีสายเคเบิลใยแก้วนำแสง ๑.๑ มีโอกาสชำรุด ๑.๒ ไม่มีโอกาสชำรุด
๒. ไม่มีสายเคเบิลใยแก้วนำแสง

(นายมานะ แนบเนื่อ)
ตำแหน่ง ผจก.กฟอ.พุทธมณฑล

สำหรับแผนกควบคุมการจ่ายไฟ (คพฟ.) กพท.๓

เรียน อก.ปบ.(ก.๓)

คพฟ. พิจารณาแล้วเห็นควร

- อนุมัติให้ดับไฟตามคำขอข้อ 1 พัดเตอร์ 115KV จาก SAC4YB-01 ถึง 04M14B-01, PMB54B-01
ในวันที่ 9 ส.ค.๖๖ ตั้งแต่เวลา 08.00 น. ถึง 17.00 น. ตามใบสั่งทำสวิชชิงเลขที่ 1118/66
- อนุมัติให้ดับไฟตามคำขอข้อ 2 พัดเตอร์ SAC2 จาก Dis.๓๓.4/กพท. ถึง Dis.๓๓.4/กพท., SAC2S-05
ในวันที่ 9 ส.ค.๖๖ ตั้งแต่เวลา 08.00 น. ถึง 17.00 น. ตามใบสั่งทำสวิชชิงเลขที่.....
- อนุมัติให้ดับไฟตามคำขอข้อ 3 พัดเตอร์ SAC7 จาก SACYB-01 ถึง SACYS-02, PMB1S-04
ในวันที่..... ตั้งแต่เวลา..... น. ถึง..... น. ตามใบสั่งทำสวิชชิงเลขที่.....
- อนุมัติให้ดับไฟตามคำขอข้อ..... พัดเตอร์..... จาก..... ถึง.....
ในวันที่..... ตั้งแต่เวลา..... น. ถึง..... น. ตามใบสั่งทำสวิชชิงเลขที่.....
- พนักงานศูนย์ฯ นาย ฐิติ ชาญ ประสานงานการขอดับไฟกับ นาย ปภาส วัฒนศิริ วิศวกรคพฟ.

(นายศุภสวัสดิ์ เทียงตุง)
๑๓๑.5 กกน นว.คพ.

สำหรับผู้อนุมัติ

ที่ ก.๓ กปบ.(คพ.)

เรียน ผจก. กพท. , กพท. พวท.

อก.บช.(ก.๓), อก.วว.(ก.๓)

อนุมัติ และแจ้ง จป. เพื่อตรวจสอบความปลอดภัย
พร้อมทั้งลงข้อมูลแจ้งแผนดับไฟลงใน www.pea.co.th

ขั้นตอนการสวิชชิง 3 แผ่น

แผนผังแนบ 2 แผ่น

คพฟ. (สถานี.....)

เพื่อทราบ และจัดพนักงานเข้าปฏิบัติงานร่วมกับศูนย์ฯ นครปฐม
ตั้งแต่วันที่..... น. เป็นต้นไป จนกว่างานจะแล้วเสร็จ

(นายเลอพงศ์ แก่นจันทร์)
รก.ปบ.(ก3) ปฏิบัติงานแทน อก.ปบ.(ก3)

ใบสั่งทำสวิตชิง

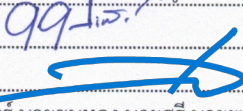
1. สถานที่ทำงาน	บริเวณทางลอดถนนบรมราชาเข้า		
2. กำหนดวันที่ทำงาน	9 ส.ค. 66	ระหว่าง 08.00 น.	ถึง 17.00 น.
3. ผู้ขอทำงาน	กฟส.พมท.	งานที่ทำ	ย้ายแนวระบบ 22 เควี ตามใบขอปฏิบัติงาน 1118/66
4. เตรียมการสวิตชิงโดย	นายธนิต บุญชู		วันที่ 19 กรกฎาคม 2566
5. ตรวจสอบสวิตชิงโดย			วันที่ 19 กรกฎาคม 2566
6. อนุมัติสวิตชิงโดย			วันที่ 19 กรกฎาคม 2566
7. สั่งทำสวิตชิงโดย	1. นายธนิตธนทร์, นายขุนทอง, นายสุธี, นายพนิต (กะ1 00.00 น. - 08.00 น.) 2. นายศุภสวัสดิ์, นายอนุสรณ์, นายธนิต, นายมนอช (กะ2 08.00 น. - 16.00 น.) 3. นายสถาพร, นายมงคล, นายศักดิ์สิทธิ์, นายอมร (กะ3 16.00 น. - 24.00 น.)		

ที่	รหัสอุปกรณ์	สภาพอุปกรณ์ ปกติก่อน ดำเนินการ	ดำเนินการ	เวลา	ผู้ดำเนินการ	ผู้สั่งการ	หมายเหตุ
1	ตรวจสอบอุปกรณ์ป้องกันและอุปกรณ์ตัดตอนก่อนทำสวิตชิง						
2	SAC-TP1	"OLTC" Auto	"OLTC" Manual		SAC		-
3	SAC02VB-01	"ON" Auto Reclose	"OFF" Auto Reclose		SAC		-
4	SAC07VB-01	"ON" Auto Reclose	"OFF" Auto Reclose		SAC		-
5	PMB-TP2	"OLTC" Auto	"OLTC" Manual		PMB		-
6	PMB06VB-01	"ON" Auto Reclose	"OFF" Auto Reclose		PMB		-
7	PMB10VB-01	"ON" Auto Reclose	"OFF" Auto Reclose		PMB		-
8	SAC04YB-01	"ON" Auto Reclose	"OFF" Auto Reclose		SAC		- เบรกเกอร์ 115 เควี
9	OYM01YB-01	"ON" Auto Reclose	"OFF" Auto Reclose		OYM		- เบรกเกอร์ 115 เควี
10	ย้ายโหลด SAC 7 ไปจ่ายจาก PMB 10 และย้ายโหลด SAC 2 ไปจ่ายจาก PMB 6 และ PMB10						
11	PMB10S-16	ปลด	สับ		พมท.		SF6 ตรงข้ามศักดิ์ศรีเจม่อน
12	SAC02S-04	ปลด	สับ		พมท.		SF6 แก้วฟ้าตุ๊กตา
13	PMB10S-13	ปลด	สับ		พมท.		DIS หน้าโรงแรมอินเลิฟ
14	SAC02S-05	สับ	ปลด(ใช้โหลดบัสเตอร์)		พมท.		DIS ปากทางกวนทิพย์
15	DIS ชั่วคราวโลน SAC2	สับ	ปลด(ใช้โหลดบัสเตอร์)		พทท.		DIS ชั่วคราว ปีม ปรท.
16	SAC07S-02	สับ	ปลด, ล็อคคาน		พมท.		SF6 ปากซอยหอมเกร็ด 2
17	ให้ตรวจสอบสถานะ CLOSE LOOP NCA1YB-01 และ NCA5YB-01 ให้อยู่สถานะ CLOSE LOOP อยู่						
18	SAC04YB-01	สับ	ปลด		SAC		- เบรกเกอร์ 115 เควี
19	SAC04YS-01	สับ	ปลด		SAC		- ไบมีด 115 เควี
20	SAC04YS-03	สับ	ปลด		SAC		- ไบมีด 115 เควี
21	OYM01YB-01	สับ	ปลด		OYM		- เบรกเกอร์ 115 เควี
22	OYM01YS-01	สับ	ปลด		OYM		- ไบมีด 115 เควี
23	OYM01YS-03	สับ	ปลด		OYM		- ไบมีด 115 เควี
24	PMB05YS-01	สับ	ปลด		PMB		- ไบมีด 115 เควี
25	PMB05YS-02	สับ	ปลด		PMB		- ไบมีด 115 เควี
26	ให้ตรวจสอบสถานะ SF6 SAC3S-02 , PMB1S-04 ให้อยู่สถานะ OFF และล็อคคาน						

ที่	รหัสอุปกรณ์	สภาพอุปกรณ์ ปกติก่อน ดำเนินการ	ดำเนินการ	เวลา	ผู้ดำเนินการ	ผู้สั่งการ	หมายเหตุ
27	เมื่อพร้อมดับไฟทำงาน						
28	SAC07VB-01	สับ	ปลด		SAC		-
29	SAC07S-01	สับ	ปลด		สพร.		- POT HEAD F.7
30	DIS ขั้วคร่าวไลน์ SAC2	สับ	ปลด(ใช้โหลดบัสเตอร์)		พทช.		DIS ขั้วคร่าวโตโยต้าดีสคัพเวอร์รี่
31	แจ้งพื้นที่ไฟดับให้หน่วยงานรับทราบ						
32	แจ้งหน่วยงานเทสไฟ ข้อตกกราวด์ จุด G1						
33	แจ้งหน่วยงานเทสไฟ ข้อตกกราวด์ จุด G2						
34	แจ้งหน่วยงานเทสไฟ ข้อตกกราวด์ จุด G3						
35	แจ้งหน่วยงานเทสไฟ ข้อตกกราวด์ จุด G4						
36	SAC-TP1	"OLTC" Manual	"OLTC" Auto		SAC		-
37	SAC02VB-01	"OFF" Auto Reclose	"ON" Auto Reclose		SAC		-
38	PMB-TP2	"OLTC" Manual	"OLTC" Auto		PMB		-
39	PMB06VB-01	"OFF" Auto Reclose	"ON" Auto Reclose		PMB		-
40	PMB10VB-01	"OFF" Auto Reclose	"ON" Auto Reclose		PMB		-
41	แจ้งชุดปฏิบัติงานลงข้อมูลในWeSafe เรียบร้อยแล้วทำงานได้						
สิ้นสุด Switching ช่วงเช้า							
42	เมื่อชุดปฏิบัติงาน ทำงานแล้วเสร็จพร้อมจ่ายไฟ						
43	SAC-TP1	"OLTC" Auto	"OLTC" Manual		SAC		-
44	SAC02VB-01	"ON" Auto Reclose	"OFF" Auto Reclose		SAC		-
45	PMB-TP2	"OLTC" Auto	"OLTC" Manual		PMB		-
46	PMB06VB-01	"ON" Auto Reclose	"OFF" Auto Reclose		PMB		-
47	PMB10VB-01	"ON" Auto Reclose	"OFF" Auto Reclose		PMB		-
48	แจ้งหน่วยงาน ปลดข้อตกกราวด์ จุด G1						
49	แจ้งหน่วยงาน ปลดข้อตกกราวด์ จุด G2						
50	แจ้งหน่วยงาน ปลดข้อตกกราวด์ จุด G3						
51	แจ้งหน่วยงาน ปลดข้อตกกราวด์ จุด G4						
52	เมื่อพร้อมจ่ายไฟ ลงข้อมูลWeSafeหลังปฏิบัติงาน						
53	SAC07S-01	ปลด	สับ		สพร.		- POT HEAD F.7
54	SAC07VB-01	ปลด	สับ คง OFF Auto Reclose		SAC		-
55	DIS ขั้วคร่าวไลน์ SAC2	ปลด	สับ		พทช.		DIS ขั้วคร่าวโตโยต้าดีสคัพเวอร์รี่
56	ย้ายโหลด SAC 7 กลับจาก PMB 10 และย้ายโหลด SAC 2 กลับจาก PMB 6						
57	SAC07S-02	ปลด	สับ		พมช.		SF6 ปากซอยหอมเกร็ด 2
58	DIS ขั้วคร่าวไลน์ SAC2	ปลด	สับ		พมช.		DIS ขั้วคร่าว บีม ปตท.
59	SAC02S-05	ปลด	สับ		พมช.		DIS ปากทางกวินทิพย์
60	PMB10S-13	สับ	ปลด(ใช้โหลดบัสเตอร์)		พมช.		DIS หน้าโรงแรมอินเลิฟ
61	PMB10S-16	สับ	ปลด, ล็อคคาน		พมช.		SF6 ตรงข้ามคักต์ศรีเจม่อน

แผนผัง ก้อนดับไฟ ข้ายแนวระบบจำหน่าย 22 KV. บริเวณ ปากทางกวนทิพย์ริมถนนบรมราชชนนีฯ (ขาเข้า)

** วันพุธที่ 9 ส.ค. 2566 ตั้งแต่เวลา 08.00 - 17.00 น. **

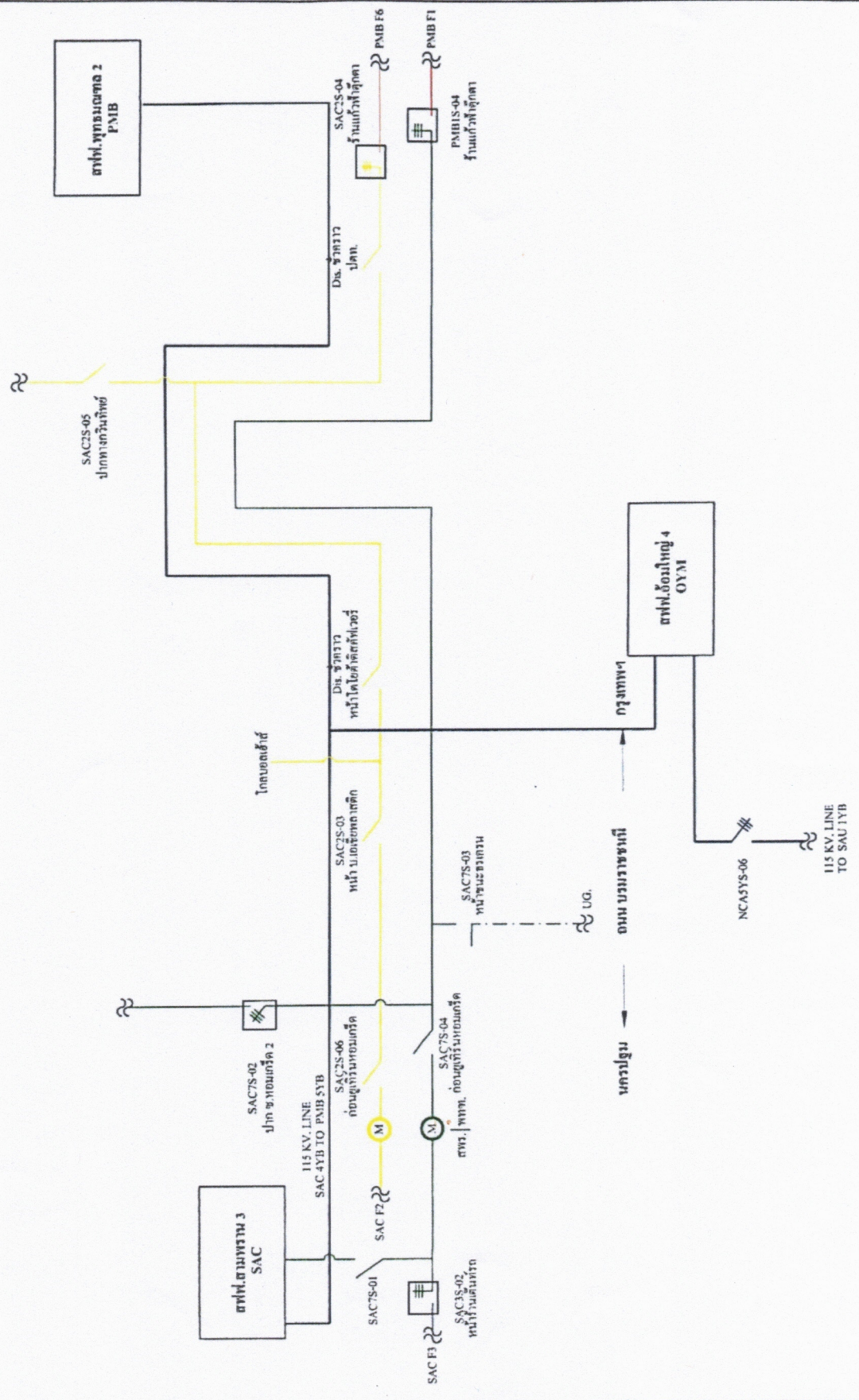

แผนผัง หลักรับไฟ ย้ายแนวาระบบจำหน่าย 22 KV. บริเวณ ปากทางกวนทิพย์ริมถนนบรมราชชนนีฯ (ขาเข้า)

** วันพุธที่ 9 ส.ค. 2566 ตั้งแต่เวลา 08.00 - 17.00 น. **

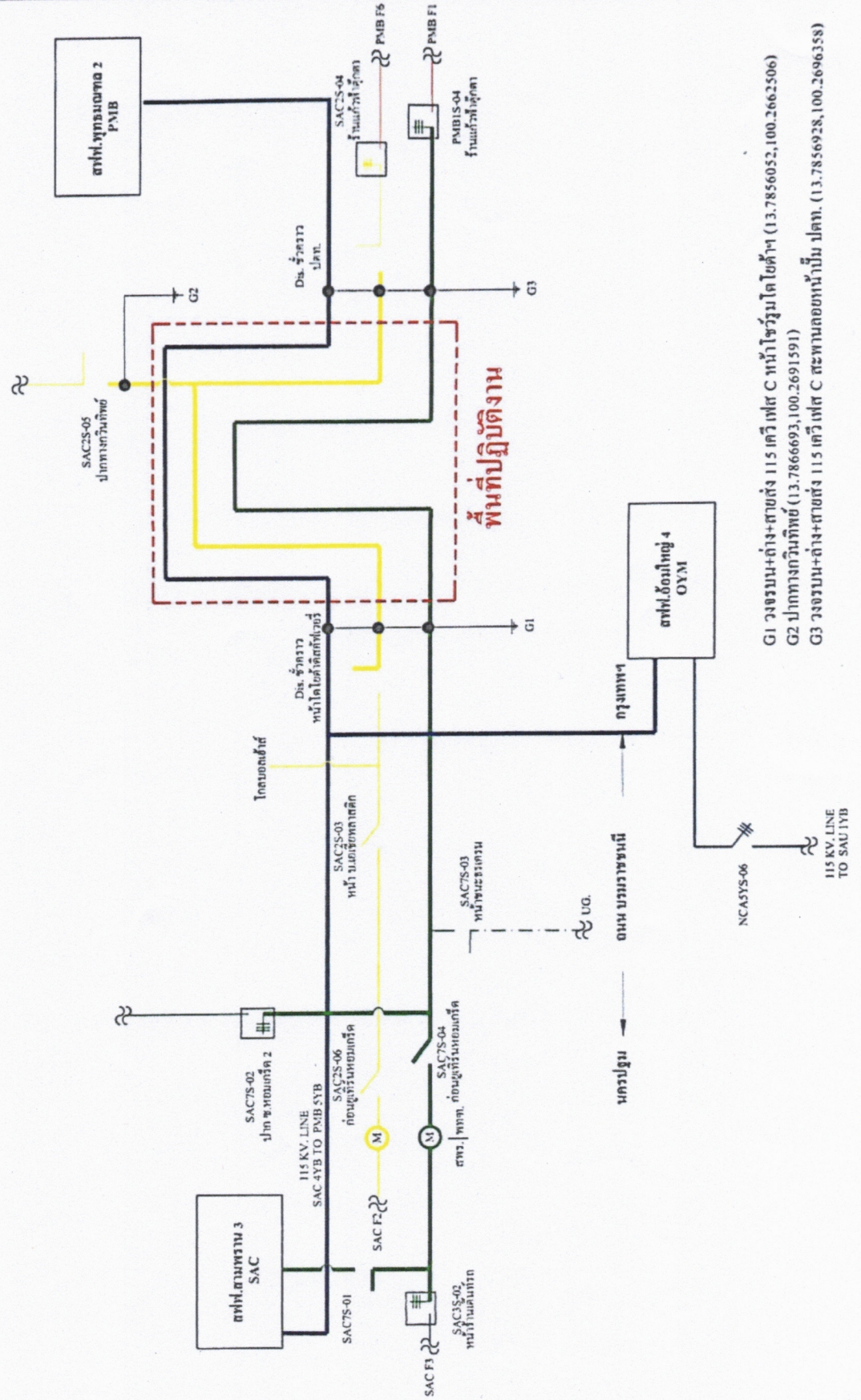

- G1 วงจรบน+ล่าง+สายส่ง 115 เควี เฟส C หน้าโรงสูบน้ำโตโยต้าฯ (13.7856052, 100.2662506)
- G2 ปลาทองกวนทิพย์ (13.7866693, 100.2691591)
- G3 วงจรบน+ล่าง+สายส่ง 115 เควี เฟส C สะพานลอยหน้าบ้าน ปตท. (13.7856928, 100.2696358)



การไฟฟ้าส่วนภูมิภาค
PROVINCIAL ELECTRICITY AUTHORITY

จาก ผจก.กฟอ.พุทธรณชล

ถึง ผจก.กฟอ.พุทธรณชล

เลขที่ ก.๓ พทท.(กส)๒๕๒/๒๕๖๖

วันที่ ๑๓ กรกฎาคม ๒๕๖๖

เรื่อง ขอให้ดำเนินการดับและจ่ายกระแสไฟฟ้าสิ่งส่งมาด้วย ประกาศงดจ่ายกระแสไฟฟ้า

เรียน ผจก.กฟอ.พุทธรณชล

ตามที่แผนก่อสร้าง ได้มีแผนปฏิบัติงาน ย้ายแนวบริเวณทางกลับรถใต้ถุน.บมราชชนนี สาย๔-นครชัยศรี หมายเลขงาน I-๖๓-I-PMN๖๕.MS.๑๐๑๕ งานที่ปฏิบัติย้ายชุดหัวเสา๒DE และ๒BA จากเสาขนาด ๑๒.๒๐ เมตรขึ้นเสาขนาด ๒๒ เมตร พร้อมทั้งแก้ไขสายไฟที่เรียงเพลาไม่ถูกต้อง โดยจะต้องมีการดับ/จ่ายกระแสไฟฟ้า บริเวณ บริเวณทางกลับรถใต้ถุน.บมราชชนนีสาย๔-นครชัยศรี (ตามเอกสารแนบ) ในวันพุธ ที่ ๙ สิงหาคม ๒๕๖๖ เวลา ๐๘.๐๐ น. ถึง ๑๗.๐๐ น. แผนก่อสร้าง จึงขอให้ส่วนที่เกี่ยวข้อง ดำเนินการดับและจ่ายกระแสไฟฟ้าให้ต่อไป

จึงเรียนมาเพื่อโปรดพิจารณาและแจ้งส่วนที่เกี่ยวข้องดำเนินการต่อไป

สุวิทย์ มั่งคิลป์
(นายสุรัชย์ มั่งคิลป์)

ชผ.กส. รักษาการแทน
ผจก.กฟอ.พุทธรณชล

ผบ.

ดำเนินการดับและจ่ายกระแสไฟฟ้าต่อไป

มานิต รักทรงธรรม

(นายมานิต รักทรงธรรม)
รจก.(ท) ปฏิบัติงานแทน
ผจก.กฟอ.พุทธรณชล

- switchig
- ปรกอบให้.

- | | | |
|---|--|---------------------------------------|
| <input checked="" type="checkbox"/> คุณปราโมทย์ | <input type="checkbox"/> คุณศศิวิมล | <input type="checkbox"/> คุณนริศพัชรี |
| <input type="checkbox"/> คุณกมล | <input type="checkbox"/> คุณวิหัท | |
| <input type="checkbox"/> คุณเบญจ | <input type="checkbox"/> | |
| <input type="checkbox"/> เพื่อทราบ | <input checked="" type="checkbox"/> เพื่อทราบและดำเนินการต่อไป | |
| <input type="checkbox"/> ตรวจสอบและรายงานผล | <input type="checkbox"/> ชื่น..... | |

สุวิทย์
13 กค ๖๖.

แผนก่อสร้าง

โทรศัพท์ ๑๕๙๕๐

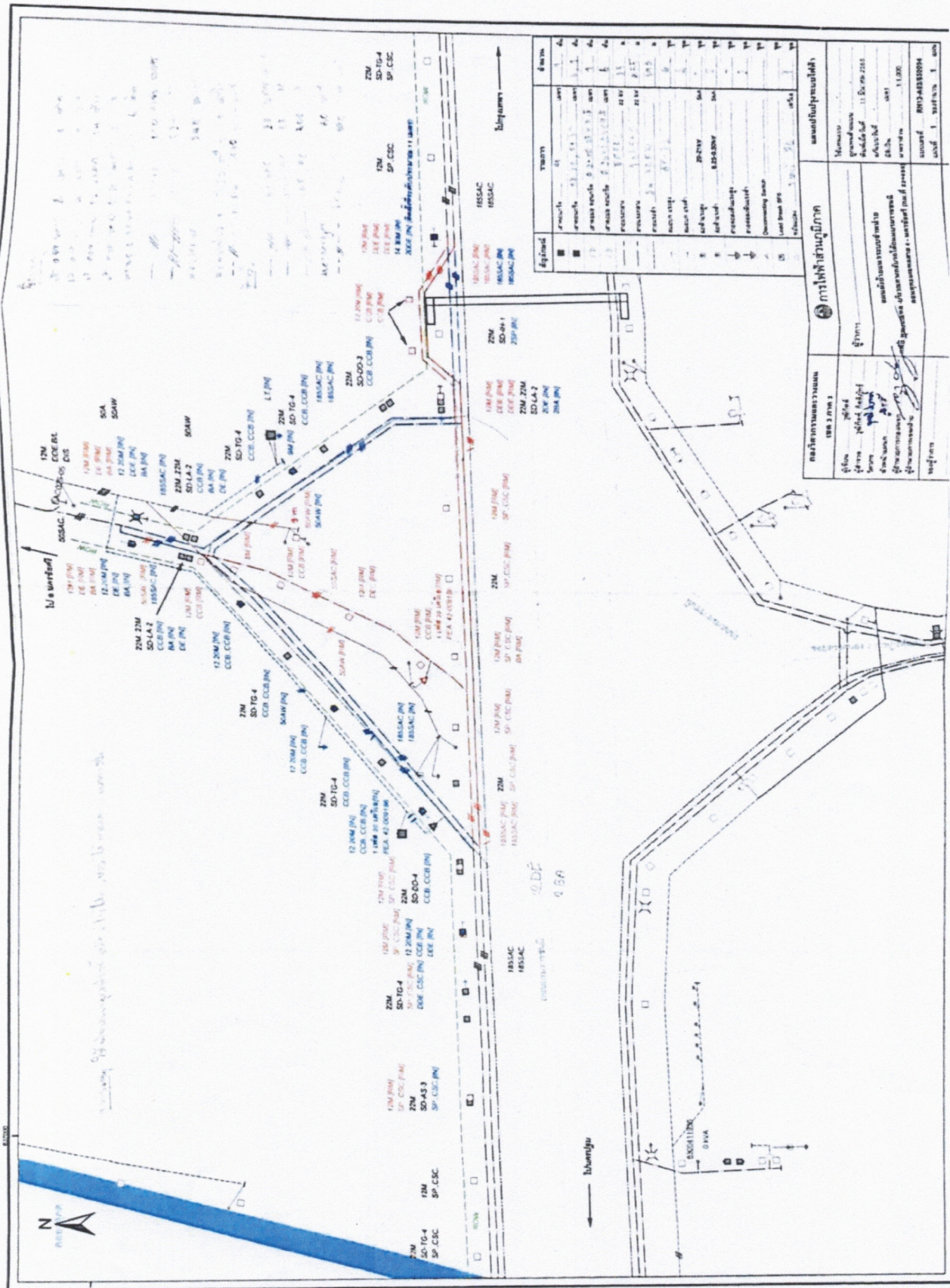

อุปกรณ์	ชนิด	จำนวน	สถานที่
ขุดดิน	EX-1	1	พื้นที่ A
ขุดดิน	EX-2	2	พื้นที่ B
ขุดดิน	EX-3	1	พื้นที่ C
ขุดดิน	EX-4	1	พื้นที่ D
ขุดดิน	EX-5	1	พื้นที่ E
ขุดดิน	EX-6	1	พื้นที่ F
ขุดดิน	EX-7	1	พื้นที่ G
ขุดดิน	EX-8	1	พื้นที่ H
ขุดดิน	EX-9	1	พื้นที่ I
ขุดดิน	EX-10	1	พื้นที่ J
ขุดดิน	EX-11	1	พื้นที่ K
ขุดดิน	EX-12	1	พื้นที่ L
ขุดดิน	EX-13	1	พื้นที่ M
ขุดดิน	EX-14	1	พื้นที่ N
ขุดดิน	EX-15	1	พื้นที่ O
ขุดดิน	EX-16	1	พื้นที่ P
ขุดดิน	EX-17	1	พื้นที่ Q
ขุดดิน	EX-18	1	พื้นที่ R
ขุดดิน	EX-19	1	พื้นที่ S
ขุดดิน	EX-20	1	พื้นที่ T
ขุดดิน	EX-21	1	พื้นที่ U
ขุดดิน	EX-22	1	พื้นที่ V
ขุดดิน	EX-23	1	พื้นที่ W
ขุดดิน	EX-24	1	พื้นที่ X
ขุดดิน	EX-25	1	พื้นที่ Y
ขุดดิน	EX-26	1	พื้นที่ Z

บริษัท/หน่วยงาน ชื่อ ตำแหน่ง หน้าที่	การไฟฟ้าส่วนภูมิภาค ชื่อ ตำแหน่ง หน้าที่	สถานที่/พื้นที่ ชื่อ เลขที่ วันที่
---	---	---

สแกนด้วย CamScanner